



CROUS Normandie
Direction de la Stratégie
Immobilière
23 Avenue de Bruxelles -
CS 25317
14053 CAEN Cedex 4

REHABILITATION

Réhabilitation du bâtiment Jehan Ango

Résidence Panorama - 76 451 Mont Saint Aignan

LOT 01 - CURAGE DESAMANTAGE

PROJET

CARNET DE PIÈCES GRAPHIQUES



DIAG	ESQ	APS	APD	DP	PRO	DCE	ACT
------	-----	-----	-----	----	-----	-----	-----

NOTA IMPORTANT : Toutes les cotes devront être vérifiées et contrôlées sous la responsabilité de l'entreprise avant exécution

MAITRISE D'OEUVRE			INDICES		
<p>archétude Architecture - Paysage - Urbanisme</p> <p>31 Bd Général de Gaulle - 60000 BEAUVAIS Tél : 03.44.48.95.66 - Fax : 03.44.48.97.23 archetude@archetude.fr</p> <p>BET</p> <p> BETOM INGENIERIE</p> <p>42 Rue Richelieu - 76 600 LE HAVRE</p> <p>Tél : 01 39 20 62 00</p>			Juillet 2025 A M.GRANDCHAMP		

01 PLAN MASSE

DCE1 Plan masse

02 PLANS EXISTANTS

DCE2-1 Plan Sous-sol existant

DCE2-2 Plan RDC existant

DCE2-3 Plan Etage courant existant

DCE2-4 Plan Toiture existant

03 PLANS DEMOLIS

DCE3-1 Plan Sous-sol démolì

DCE3-2 Plan RDC démolì

DCE3-3 Plan Etage courant démolì

DCE3-4 Plan Toiture démolì

04 ELEVATIONS EXISTANTES

DCE4-1 Elévations existantes EST et SUD

DCE4-2 Elévations existantes OUEST et NORD

05 ELEVATIONS DEMOLIES

DCE5-1 Elévations démolies EST et SUD

DCE5-2 Elévations démolies OUEST et NORD

NOTA IMPORTANT : Toutes les cotes devront être vérifiées et contrôlées sous la responsabilité de l'entreprise avant exécution

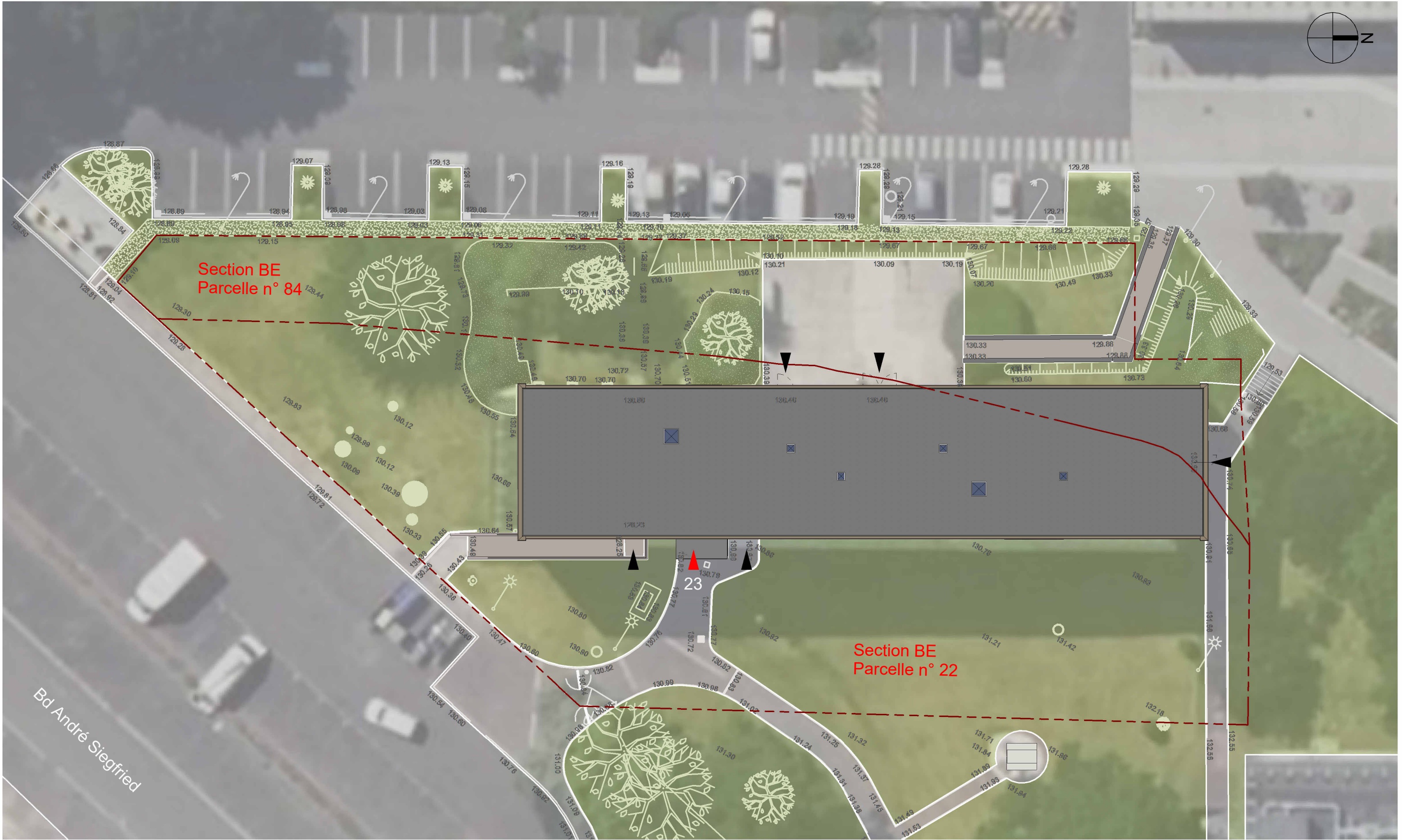

archétude
architecture - urbanisme - paysage

Juillet 2025

Réhabilitation du bâtiment Jehan Ango

Résidence Panorama - 76 451 Mont Saint Aignan

DCE1

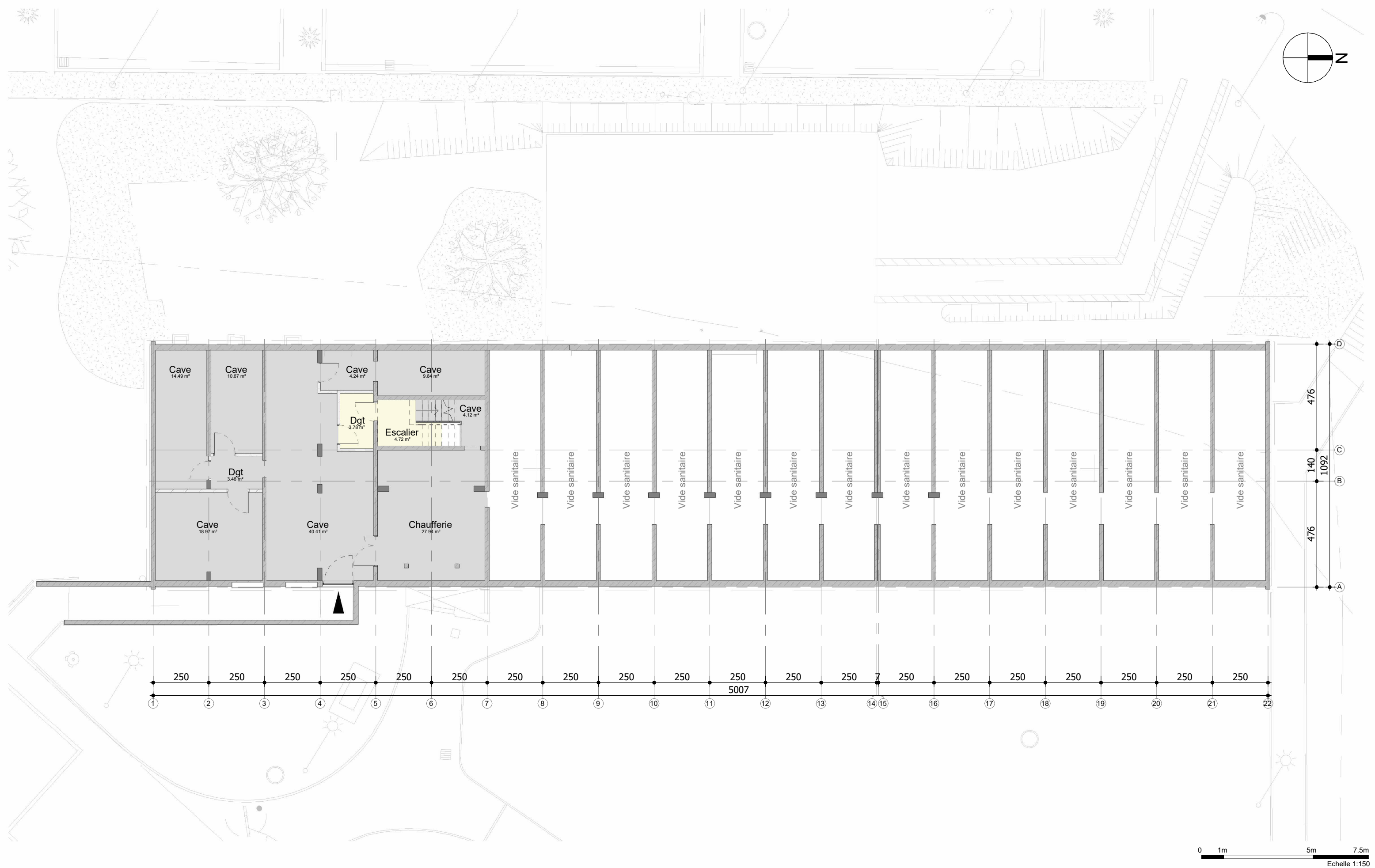

NOTA IMPORTANT : Toutes les cotes devront être vérifiées et contrôlées sous la responsabilité de l'entreprise avant exécution

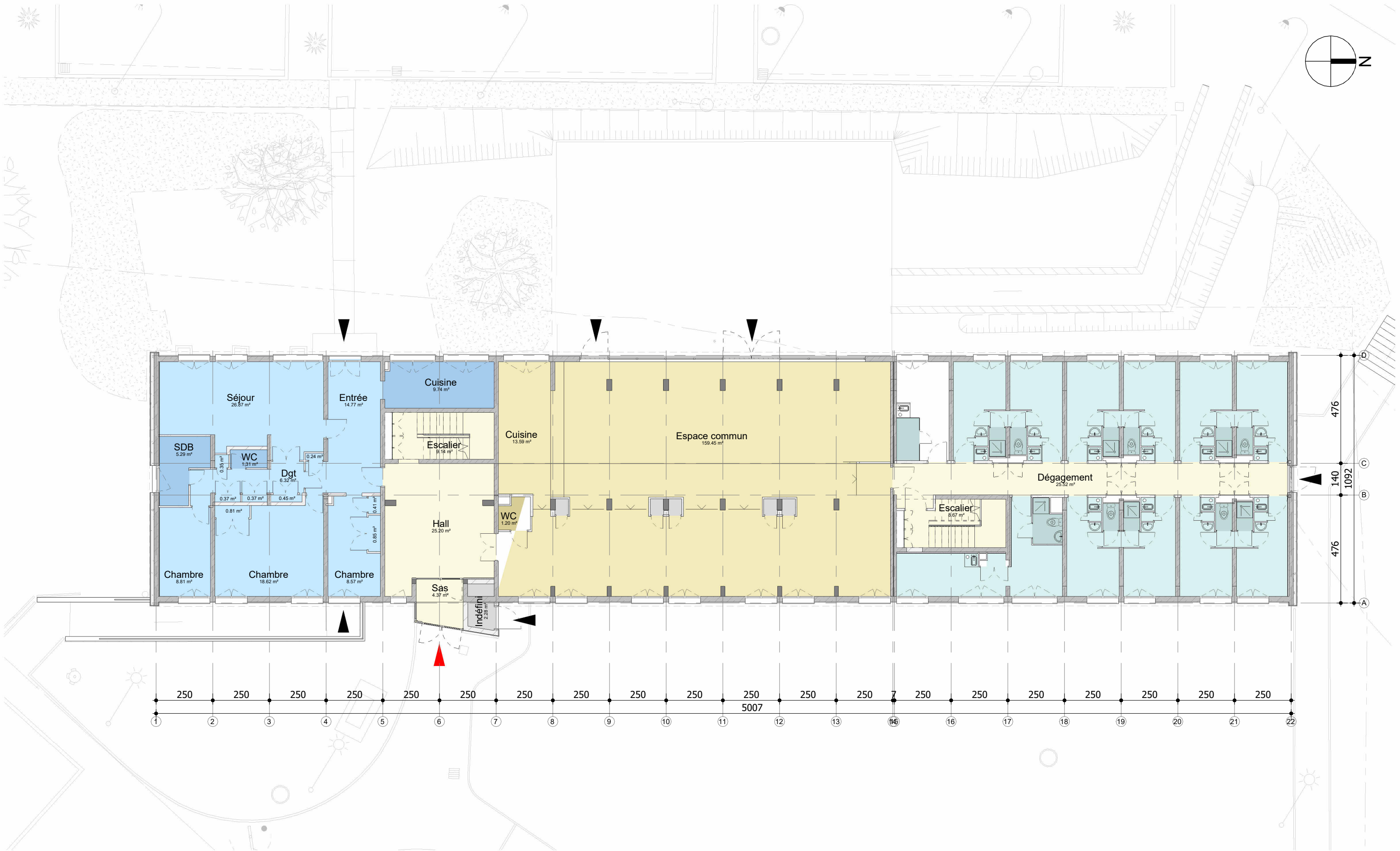

NOTA IMPORTANT : Toutes les cotes devront être vérifiées et contrôlées sous la responsabilité de l'entreprise avant exécution

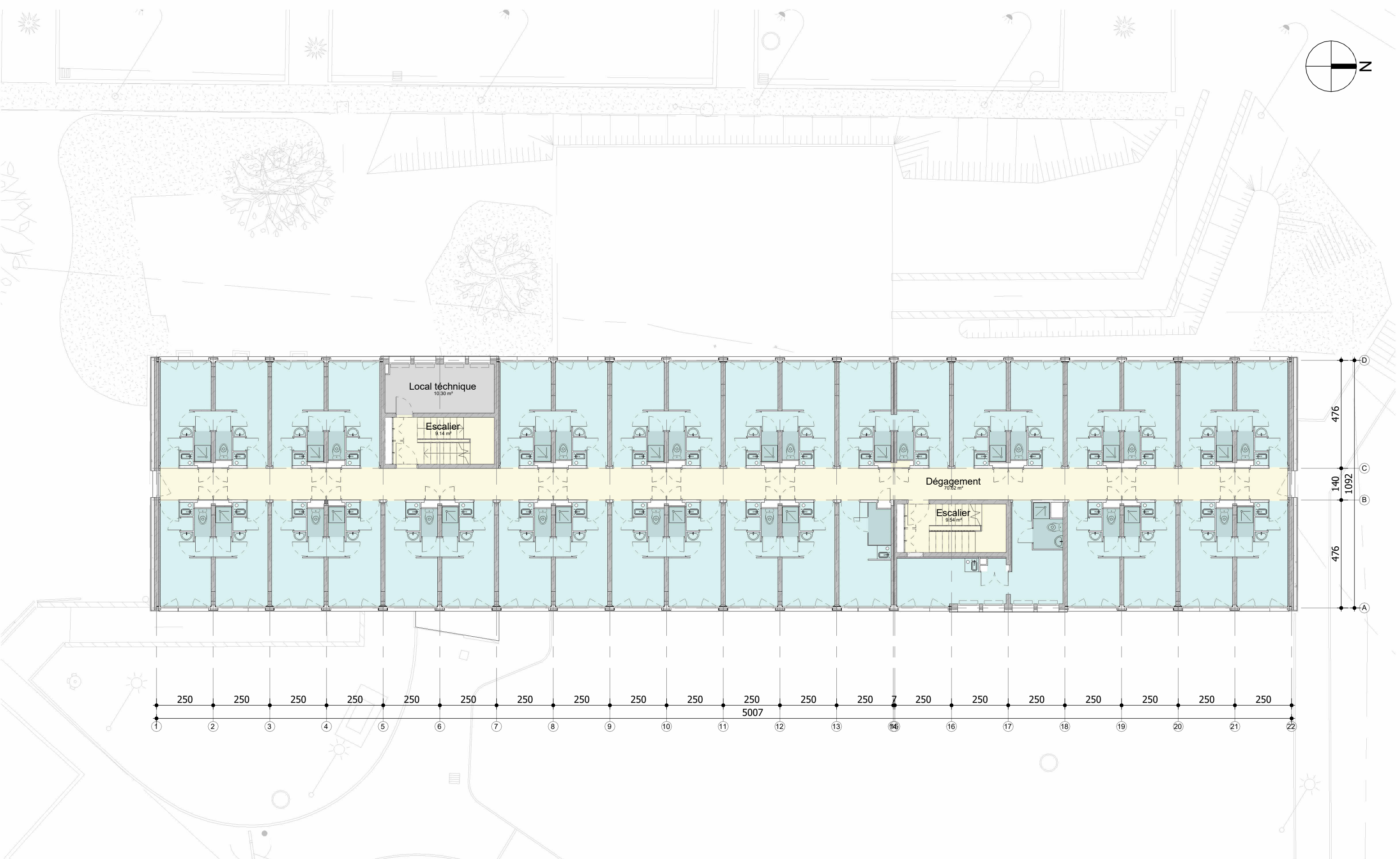

NOTA IMPORTANT : Toutes les cotes devront être vérifiées et contrôlées sous la responsabilité de l'entreprise avant exécution

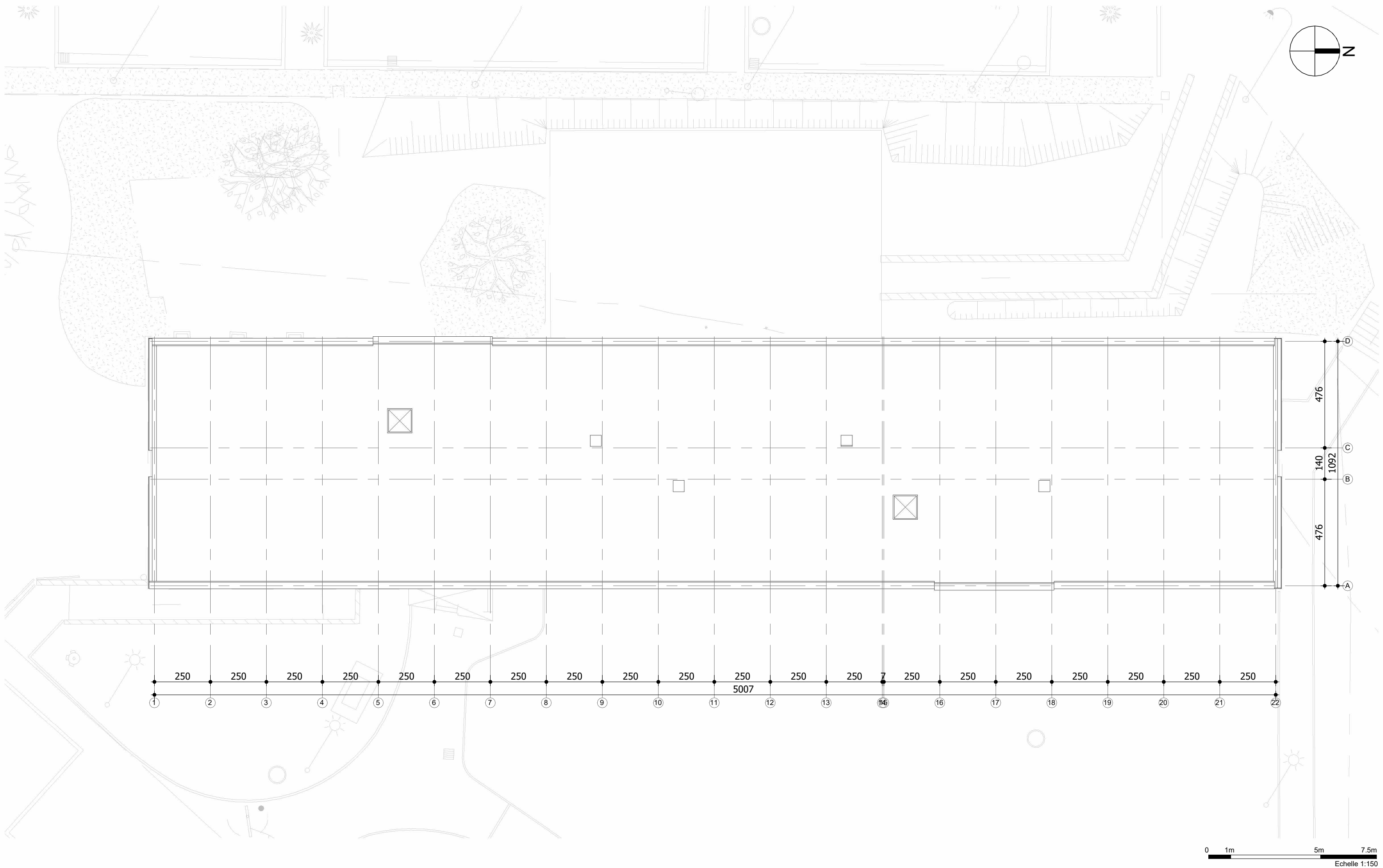

NOTA IMPORTANT : Toutes les cotes devront être vérifiées et contrôlées sous la responsabilité de l'entreprise avant exécution

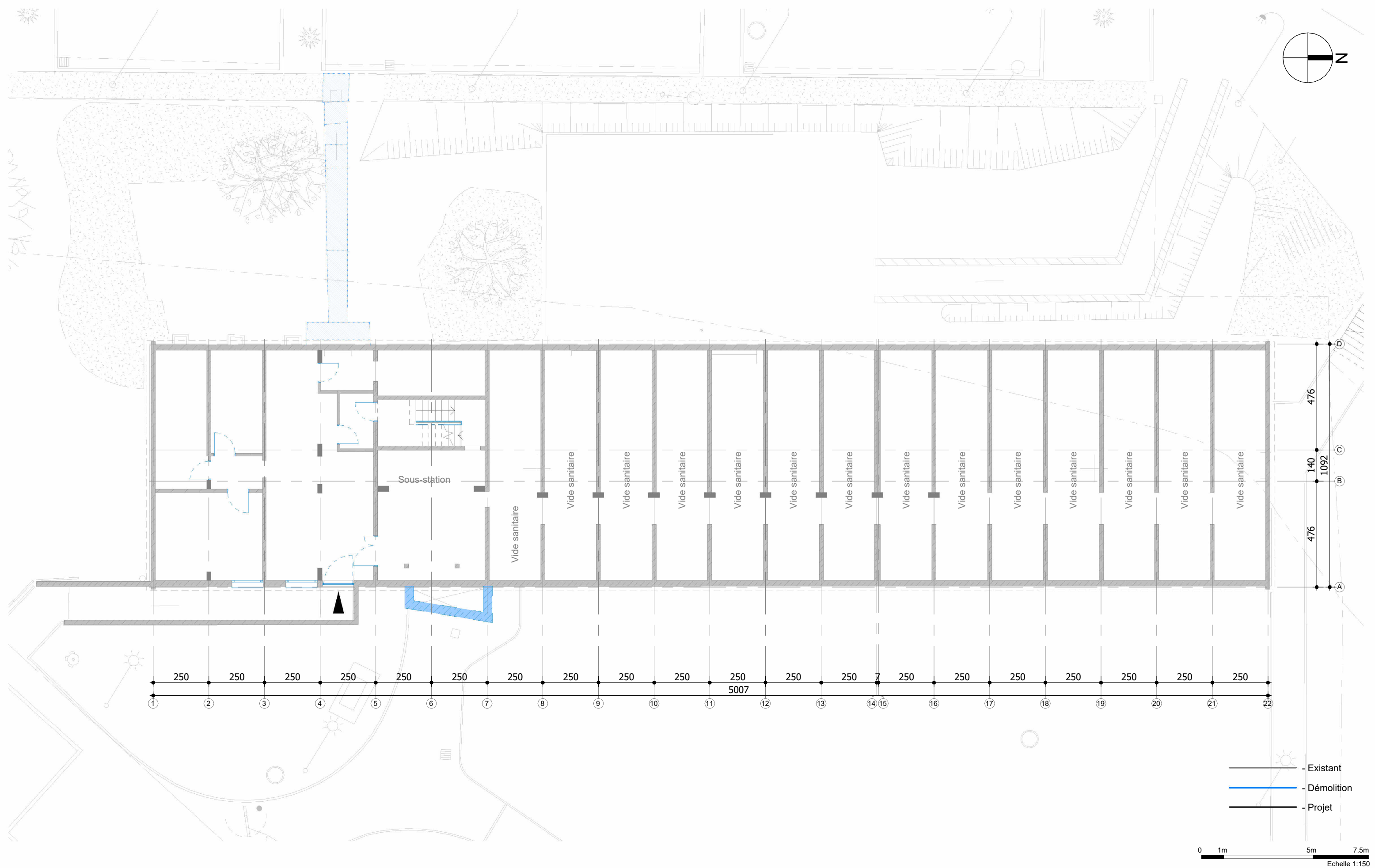

NOTA IMPORTANT : Toutes les cotes devront être vérifiées et contrôlées sous la responsabilité de l'entreprise avant exécution

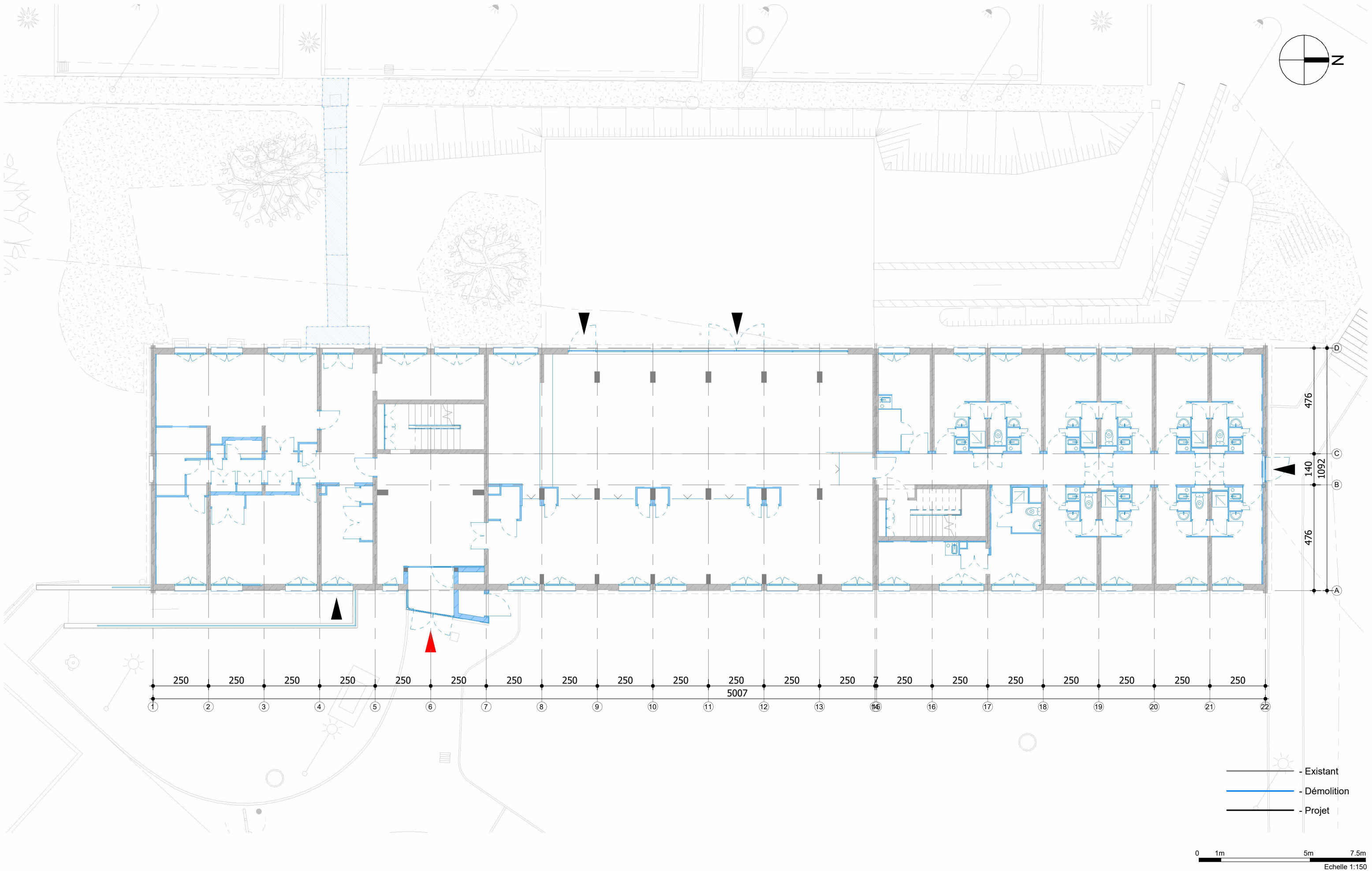

NOTA IMPORTANT : Toutes les cotes devront être vérifiées et contrôlées sous la responsabilité de l'entreprise avant exécution

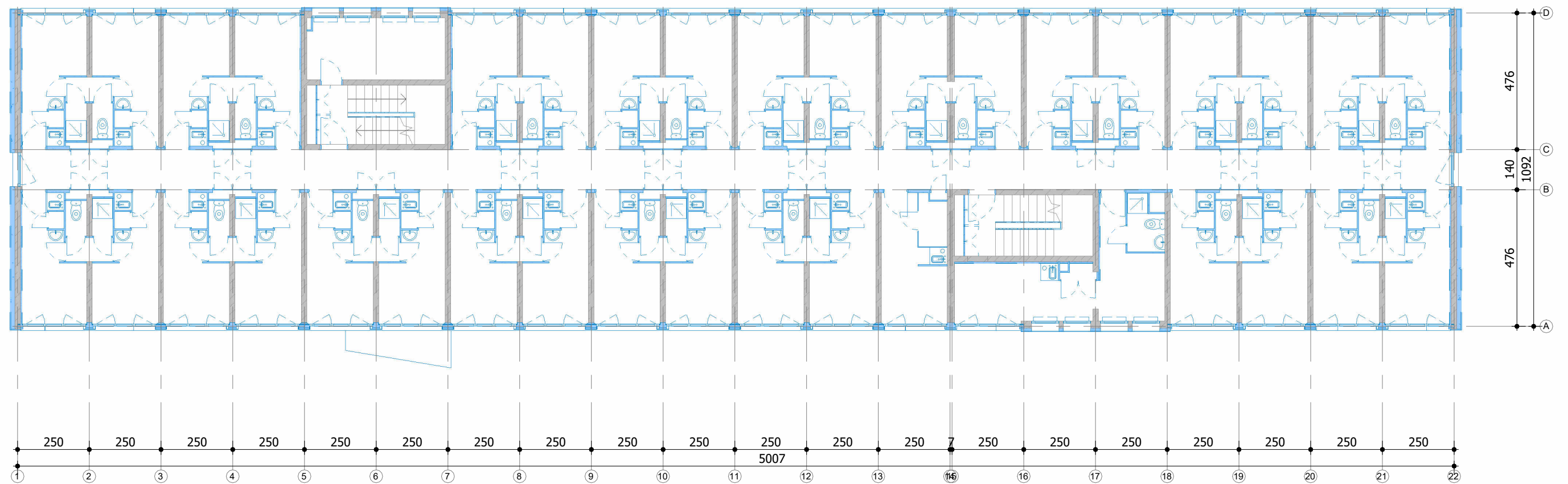
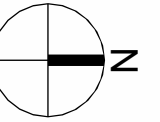

- Existant
- Démolition
- Projet

0 1m 5m 7.5m
Echelle 1:150

NOTA IMPORTANT : Toutes les cotes devront être vérifiées et contrôlées sous la responsabilité de l'entreprise avant exécution

archétude
architecture - urbanisme - paysage

DCE

Juillet 2025

Plan Etage courant démol

Réhabilitation du bâtiment Jehan Ango

Résidence Panorama - 76 451 Mont Saint Aignan

DCE3-3

C:\Users\p-garot\Documents\MSA01-APD-bâtiment JEHAN ANGO_p-garot.rvt

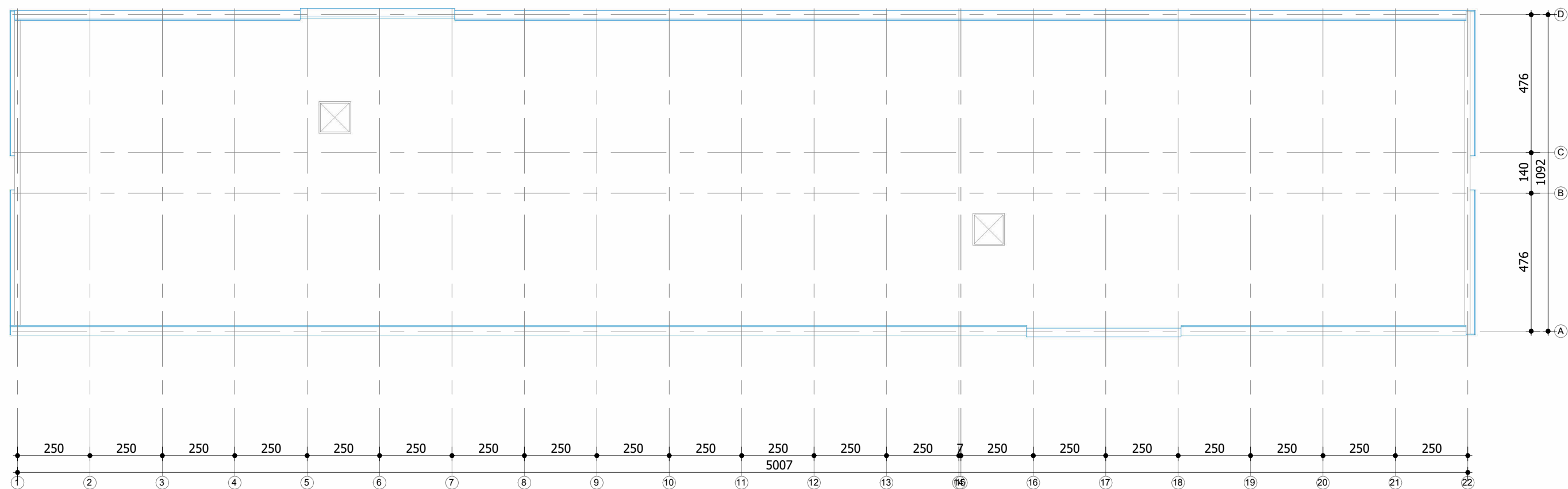
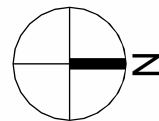

— - Existant
— - Démolition
— - Projet

0 1m 5m 7.5m
Echelle 1:150

NOTA IMPORTANT : Toutes les cotes devront être vérifiées et contrôlées sous la responsabilité de l'entreprise avant exécution

archétude
architecture - urbanisme - paysage

DCE

Juillet 2025

Plan Toiture démolie
Réhabilitation du bâtiment Jehan Ango
Résidence Panorama - 76 451 Mont Saint Aignan

DCE3-4

C:\Users\p-garot\Documents\MSA01-APD-bâtiment JEHAN ANGO_p-garot.rvt

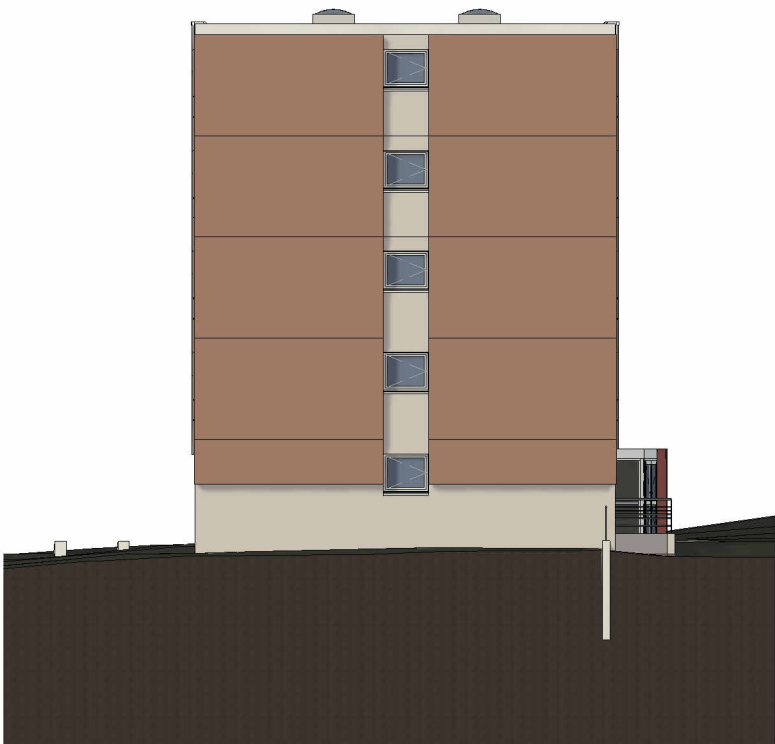

SUD



EST

NOTA IMPORTANT : Toutes les cotes devront être vérifiées et contrôlées sous la responsabilité de l'entreprise avant exécution

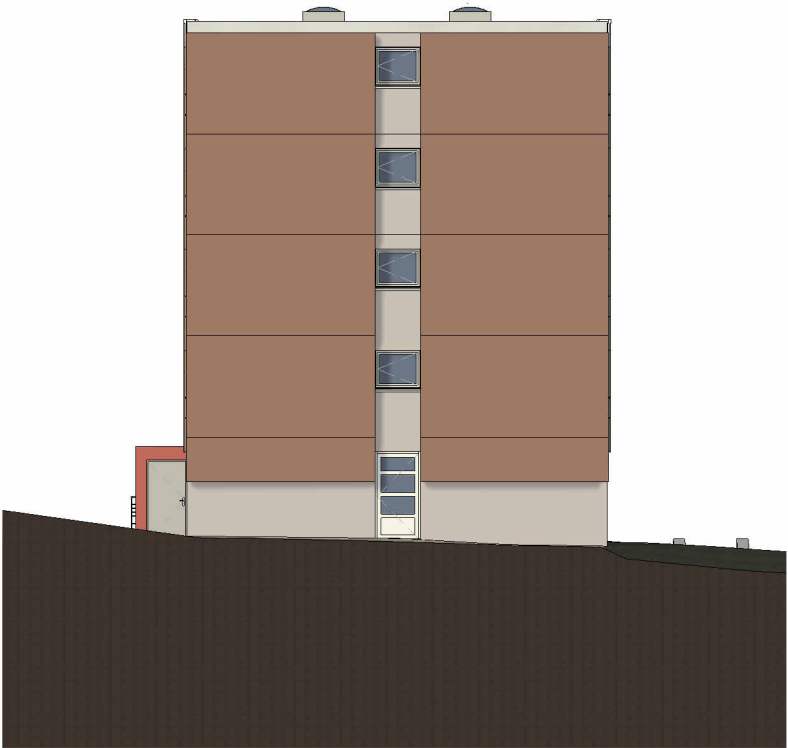

NORD



OUEST

NOTA IMPORTANT : Toutes les cotes devront être vérifiées et contrôlées sous la responsabilité de l'entreprise avant exécution

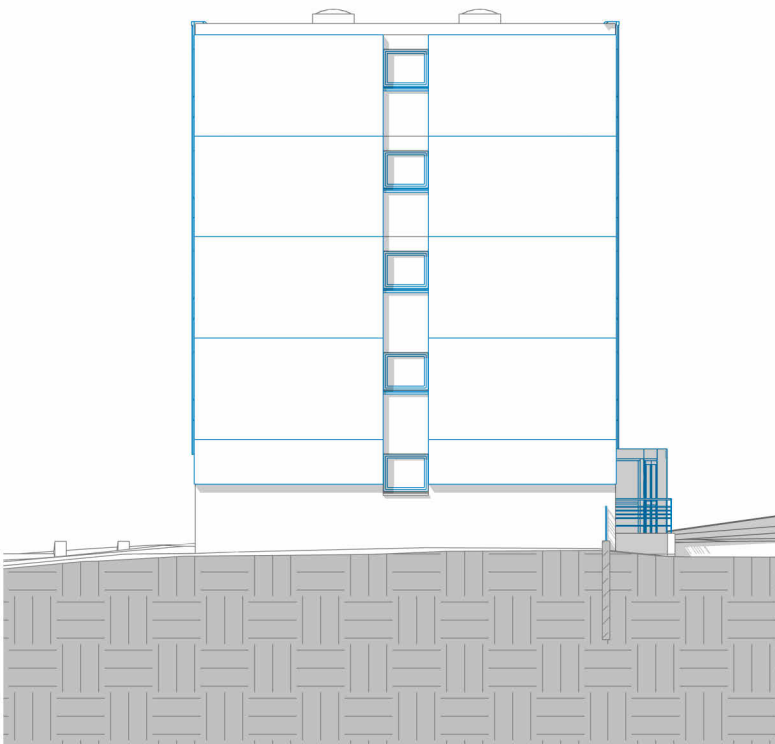

SUD



EST

NOTA IMPORTANT : Toutes les cotes devront être vérifiées et contrôlées sous la responsabilité de l'entreprise avant exécution

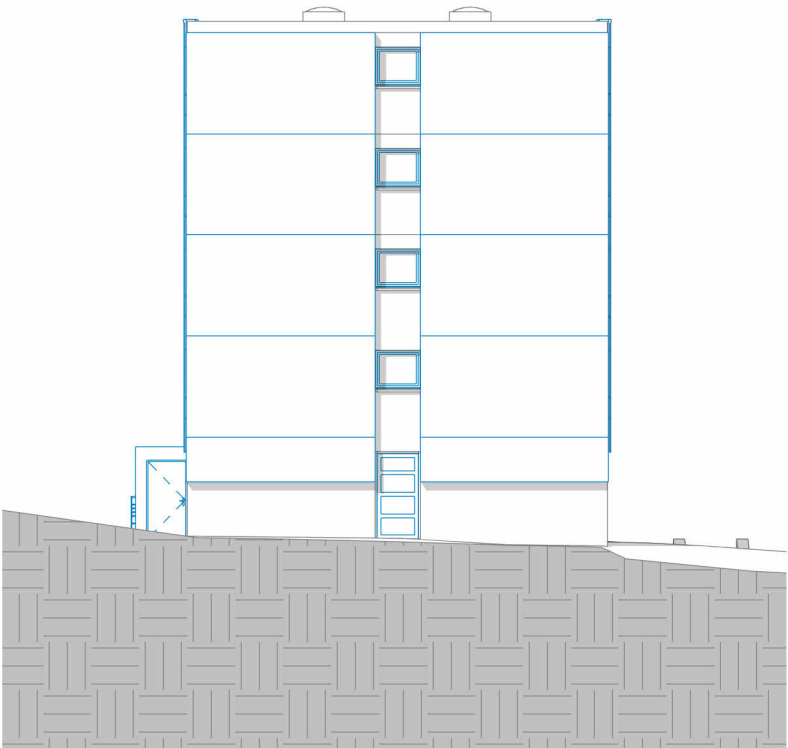

NORD

OUEST

NOTA IMPORTANT : Toutes les cotes devront être vérifiées et contrôlées sous la responsabilité de l'entreprise avant exécution